

**ENQUETE SUR LES
CRITERES D'IDENTIFICATION
DES GRENOUILLES BRUNES**

FICHES PONTES

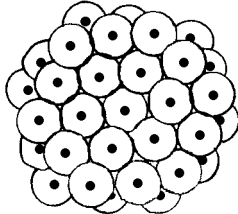

OBSERVATEUR(S):

Nom(s) et adresse(s):

.....

.....

.....

MC/AIRE - 2ème version: 02/00

INTRODUCTION:

En parallèle à "l'enquête sur les critères d'identification des grenouilles brunes" (voir: http://www.les-snats.com/aire/enquete_rdr.htm), il semblait intéressant de tester également les principaux critères utilisés pour distinguer les pontes de *Rana dalmatina* (RD) et de *Rana temporaria* (RT).

Ces critères sont regroupés sur la fiche d'enquête ci-jointe.
Nous invitons les personnes intéressées à remplir ces fiches au gré des prospections de terrain.

NOTICE

Forme du vitellus:



Forme de la ponte:

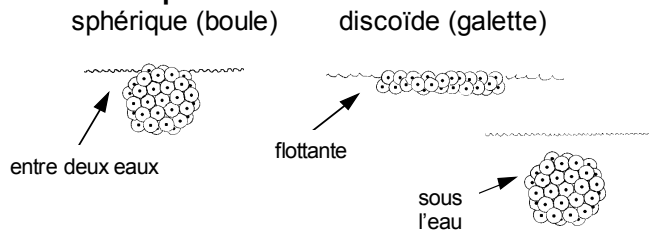

Contour:

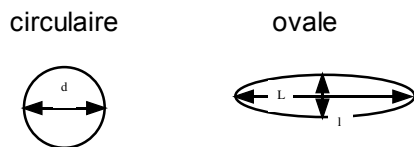

di amètre (d)

L ongueur (L) / largeur (l)

Obs(s): Date: Heure:

Dpt: Commune:

Lieu-dit:

IGN(25): Lat: Long.:

Milieu:

Identification visuelle: RT RD ? Photo

Stade de développement:

Ponte: % gangues vides:

0-25 25-50 50-75 75-100

Vitellus: circulaire réniforme

bouche formée queue formée

PONTE:

Forme: sphérique (boule) discoïde (galette)

Immersion:

sous l'eau entre 2 eaux flottante

Ammarage: accrochée libre ?

Contour: circulaire diamètre (d): _____ (cm)

ovoïde L X l: _____ X _____ (cm)

Aspect: translucide grisâtre (+/- opaque)

présence d'algues: oui non

VITELLUS:

Couleur: brun noir ? autre: _____

Apex blanc: non oui taille: _____ (mm)

COMMENTAIRES: